Tenda

sua próxima conquista

Book de Investimento

Regional: BA

Projeto: Boulevard Prime

Data Comitê: 19/05/2025

One Page – Boulevard Prime

Cidade	Camaçari	**Mancha de demanda**	BA - CAM - Camaçari
Regional	BA	**Cluster MPR**	2 - Amarelo
Cenário de Aprovação	Aprovação	**Tipo de Aprovação**	Consolidado
Fase Anterior	N/A		
Tipo de Comitê	Investimento	**Versão da VF**	Versão 1.0: Mai

Unidades (% Vagas)	572 (50%)	**CA Máx | Proj**	2,0 | 1,6
Tipologia	F2E - Concreto	**Escritura**	mai-26
Fases	1 fases	**Lçto | Duração (m)**	jun/26 | 25

Valor Líquido do Terreno (% VGV)	7.000 (5,6%)	**Un. Perm. Fís (% Ter)**	0 (0,0%)
Cash (Correção)	7.000 (IPCA)	**%VGV Perm Fin Líquida (% Ter)**	0,0% (0,0%)
Valor R$/m²	549	**VAR (%VGV)**	350 (0,3%)

Custo Construção (%VGV)	53.092 (42,3%)	**Indireto Unit.**	16.341
Prazo da Obra (meses)	19	**Torre Unit.**	57.094
Custo Total Unit. (LPU):	92.818 (90)	**Infra Unit.**	14.508
Início de Obra	dez-26	**Fundação Unit.**	3.508

Preço Nominal Unit.	219.526	**VSO**	32
Preço Raso Unit.	201.778	**Referência**	VISION
Avaliação Unit.	241.023	**Renda (% em RET 1%)**	3.179 (38,1%)

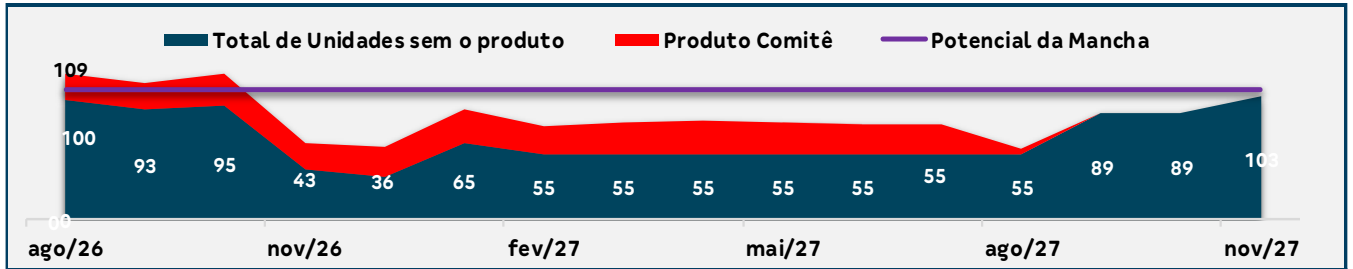

LI (Régua):	**27,2% (20,0%)**	**Margem Bruta Econômica:**	43,1%
LI Resiliência:	20,6% (N/A)	**Margem Rasa Econômica:**	37,6%
Margem Bruta REF:	46,4%	**Margem Contribuição Econômica:**	33,1%
Margem Rasa REF:	**41,6%**	**Exposição (% VGV):**	13.392 (10,1%)
TIR:	179,4%	**VGV Total:**	125.569
Payback Contingente (21 m) :	**18 m/ (-3 m)**	**Ger. Caixa 12 meses (R$):**	(1.314)
Payback Consolidado:	18	**Ger. Caixa 24 meses (R$):**	(12.402)

Destaques

[1] Localização

- O terreno está em área prime, pertencente ao loteamento Reserva Camassarys, vetor de forte atuação da Tenda nos últimos anos, sendo este o terreno mais premium de todos eles, tendo como confrontante o Shopping Boulevard, e logo a frente o supermercado Atacadão.
- Faculdade Anhanguera a 350m, Supermercado Assai e Atakarejo em um raio de 750m, Condomínio Alphaville de Camaçari em um raio de 1km, dentre outras infinidades de equipamentos comerciais e institucionais em um raio de 3km. Condomínio "Le Ville", localizado na Reserva Camassarys, em um raio de 750m, com lotes de 200m² com preços entre R$200.000,00 e R$220.000,00; e casas entre R$700.000,00 e R$900.000,00.
- 8 condomínios Tenda já lançados no mesmo loteamento, sendo o último o Solaris Camaçari, logo a frente, com uma performance média atual de 42 de VSO, com preço médio de R$202.450,40. Empreendimento de T+4, sem vagas vinculadas, sem elevador e sem varanda, diferente do Boulevard Prime que contempla uma gama maior de atributos conforme apresentado mais adiante.

[2] Condição Comercial

- O Boulevard Prime é o nosso quarto terreno negociado com a vendedora Ironhouse (Brennand).
- O valor do negócio é de R$7.000.000,00 que será pago em cash da seguinte forma: ato em duas parcelas de R$175.000,00, vencendo a primeira 6 meses após assinatura do contrato, e a segunda no mês subsequente; R$6.650.000,00 restantes divididos em 52 parcelas iguais e consecutivas no valor de R$127.885,00, vencendo-se a primeira na data da assinatura da escritura pública de compra e venda, corrigidas por IPCA a partir da assinatura da PCV.
- Em caso de rescisão, o sinal será devolvido devidamente corrigido, obrigação esta regrada em contrato com força de título executivo extrajudicial.
- A comissão de corretagem é por conta da vendedora.
- A cláusula resolutiva de saída master está presente em favor de Tenda no contrato.

[3] Projeto

- Duas torres T+17 com 16PP, totalizando 572und, sendo o nosso marco de verticalização em Camaçari.
- O empreendimento conta com 50% de vagas de estacionamento, sendo 25% de carro e 25% de moto, 100% vinculadas. Varanda em 50% das faces das torres, totalizando 47% das unidades (272).
- Área de lazer completa com piscina adulto e infantil, quadra de beach tênis e futevôlei, salão de festas e duas churrasqueiras com banheiro de apoio.
- CA de 1,59 contra 2 de CAB para a região. Esse impacto se dá pela obrigatoriedade da aplicação de 50% de vagas e também da faixa de domínio obrigatória de 15m.

[4] Custo

- O custo de construção do empreendimento (R$92.818/uh) está abaixo da média da regional influenciado por 3 fatores principais: infraestrutura de rede de água, esgoto e drenagem já previstas no loteamento; boa resistência do solo desde as primeiras camadas, nos possibilitando trabalhar com radier na fundação das torres em um terreno praticamente plano.

Boulevard Prime- Implantação

- Pareceres
- Análise da Mancha e Implantação
- Prospecção
- Operações
- Inteligência de Mercado
- Financeiro

Farol Pareceres – Boulevard Prime

Área	Riscos Associados	Parecer	Criticidade
Jurídico	**Due diligence patrimonial da vendedora concluída sem apresentação de riscos para a aquisição.** Com relação ao imóvel, resta pendente apenas as Certidões/Ofícios da **SPU e IPHAN (desapropriação/tombamento)**. **I)** PVC pendente de assinatura; **II)** O negócio jurídico envolve os imóveis das matrículas 22.746 e 22.747 do 2º CRI de Camaçari/BA, ambos livres de hipotecas, ônus e ações, exceto quanto a existência de Servidão Administrativa da COELBA, a qual já foi contemplada no projeto; **III)** Os imóveis não possuem débitos de IPTU na presente data; **IV)** Necessário autorização em assembleia geral de acionistas para alienação de imóveis (pressuposto para baixa).	Ok com ressalvas	
Legalização	O empreendimento de acordo com a legislação atende, em análise preliminar, aos parâmetros urbanísticos vigentes, porém a confirmação depende da emissão da certidão de consulta prévia da SEDUR, atualmente em análise, com previsão para emissão 18/06/2025; Ainda estão pendentes a carta de viabilidade da EMBASA e as certidões negativas do IPHAN , documentos essenciais para validar as condições de infraestrutura e identificar possíveis restrições patrimoniais relacionadas ao terreno.	Ok com ressalvas	
Produto	O empreendimento de acordo com a legislação atende, em análise preliminar, aos parâmetros urbanísticos vigentes, porém a confirmação depende da emissão da certidão de consulta prévia da SEDUR, atualmente em análise, com previsão para emissão 18/06/2025; Ainda estão pendentes a carta de viabilidade da EMBASA e da COELBA e as certidões negativas do IPHAN , documentos essenciais para validar as condições de infraestrutura e identificar possíveis restrições patrimoniais relacionadas ao terreno.	Ok com ressalvas	
GETEC	Sem diretriz de água e esgoto emitidas. Custo considera extensões de rede conforme alinhamento entre a concessionária Embasa e a regional indicado por consultor técnico, por e-mail, citando reunião com a concessionária, indicando os mesmos pontos de lançamento e abastecimento de rede do empreendimento Solaris Camaçari, localizado em frente ao terreno. Após a emissão da diretriz, caso tenha alteração, o custo deverá ser revisado.	Ok com ressalvas	
Logística	Sem riscos	Ok	
Contratação	N/A	N/A	N/A
Inteligência de mercado	IM avalia o preço como factível	Ok	
Comercial/Ciclo	O Parecer do ciclo é favorável, mesmo hoje com a concorrência da LMarquezzo, a nossa localização é a melhor e teremos atributos, e até seu lançamento a concorrência terá esgotado o estoque.	Ok	
Estudos Econômicos	Ok sem riscos	Ok	

Análise da Mancha e Implantação

Prospecção

Operações

Inteligência de Mercado

Financeiro

Anexos

PRODUTO

Empreendimento Boulevard Prime - Investimento

	Descrição	Criticidade	Parecer
Usabilidade	Limite supercondomínio		-
	Acesso		-
	Percurso do pedestre até torre		-
Diferencial produto	Atributos Infra	Sim	Piscina I Quadra de Areia
	Atributos Torre	Sim	47% (272UH com varanda)
	Edifício Garagem	Não	-

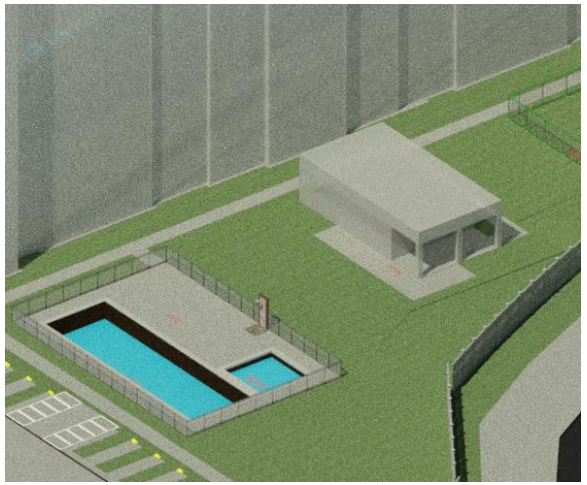

PISCINA

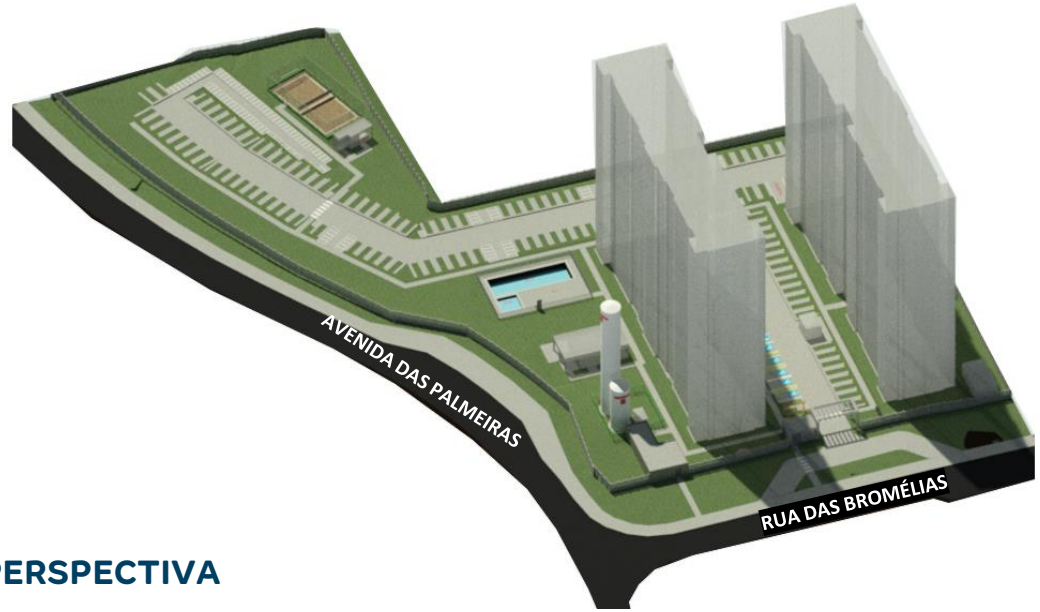

PERSPECTIVA

QUADRA DE AREIA

PRODUTO

Empreendimento Boulevard Prime - Investimento

Informações Gerais – Condomínio Boulevard Prime		
Terreno	Área da matricula (plani)	12.831,48m²
	Área matrícula (doc)	12.739,85m²
	Faixa de domínio (15,00m)	2.187,86m²
	Servidão de Eletroduto	1000,24m²
	Execução da via de desaceleração	224,82m²
	Melhoramento da calçada	904,10m²
	Área liquida	12.739,85m²
	Zoneamento	ZOUC-1 (Zona Urbana Consolidada 1)
	Ca máximo	-
	Ca básico	2,00
	Ca projetado	1,58
	Gabarito máximo	Não há restrição
Geral	Total uh	572 U.H.
	Total de vagas (autos | motos)	143 (25%) | 143 (25%)
Tipologia	Tipologia	BA-0201-LF-PC10-CE2B
	Gabarito	T+17
	Lâmina	02 16PP
	Área privativa	35,21m²
	Varanda	47%
Condomínio	Unidade Reversível	18
	Unidade lazer| técnica	02 | 02
	Torre	02
	Fase	-
Lazer	Lazer coberto	Salão de festas com churrasqueira Churrasqueira Gourmet Espaço office Brinquedoteca
	Lazer descoberto	Playgrounds Quadra de areia Fitness Funcional PetPlace Praça dos Sabores Piscina Adulto e Infantil

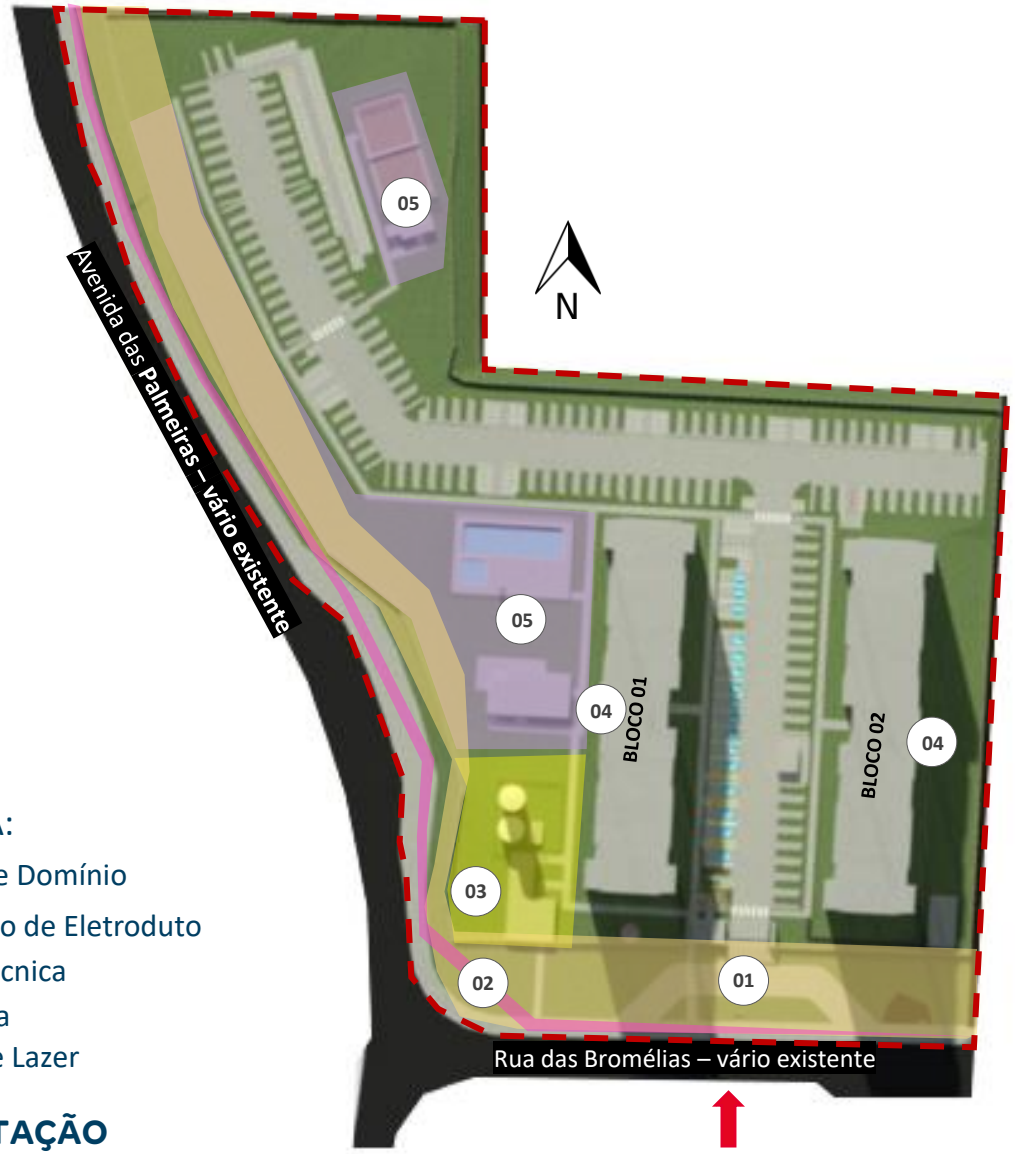

LEGENDA:

01 Faixa de Domínio
02 Servidão de Eletroduto
03 Área Técnica
04 Varanda
05 Área de Lazer

IMPLANTAÇÃO

Análise da Mancha e Implantação

Prospecção

Operações

Inteligência de Mercado

Financeiro

Anexos

Condições do Negócio

- **VALOR DO NEGÓCIO**

a) R$7.000.000,00 à serem pagos 100% em Cash.

- **CONDIÇÃO DO NEGÓCIO E PRAZOS CONTRATUAIS**

a) Sinal de R$350.000,00 pagos em 2 partes iguais em meses subsequentes, sendo a primeira parcela a ser paga 6 meses após assinatura do contrato. Caso haja a rescisão do contrato, por qualquer condição resolutiva, haverá a restituição do sinal pela vendedora corrigida por IPCA.

b) Saldo de R$6.650.000,00 a ser pago em 52 parcelas de R$127.885,00, vencendo-se a primeira parcela na data de assinatura da escritura pública de compra e venda do imóvel em favor da compradora. As demais parcelas terão vencimento no mesmo dia dos meses subsequentes ao vencimento da primeira.

c) Há um prazo de 24 meses para a escritura do terreno, atrelado a superação das resolutivas e obrigações da Vendedora presentes no contrato.

- **CORREÇÃO MONETÁRIA**

a) As parcelas serão atualizadas mensalmente com base no IPCA, tomando-se como índice base para apuração do valor, o índice divulgado 02 (dois) meses antes da data de assinatura deste instrumento particular de promessa de compra e venda, e como índice-reajuste o divulgado 02 (dois) meses antes da data do vencimento de cada parcela.

- **CONDIÇÕES RESOLUTIVAS**

a) A cláusula resolutiva de saída master está presente em favor da Tenda no contrato.

- **OUTRAS INFORMAÇÕES**

a) Promessa de compra e venda em processo de assinatura junto aos vendedores.

- **GARANTIAS**

a) Haverá necessidade de contratação de seguro garantia em prol da vendedora, no ato da escritura, no valor total de R$6.650.000,00, já prevista na viabilidade.

- **CORRETAGEM**

a) A obrigação do pagamento da corretagem é da Vendedora.

Análise da Mancha e Implantação

Prospecção

Operações

Inteligência de Mercado

Financeiro

Anexos

Custo de Construção

	BOULEVARD PRIME CEN01 | REV00 FASE ÚNICA	TORRES DE PIRAJÁ CEN01 | REV03 CONSOLIDADO	SERRA DO SOL CEN01 | REV02 - COND03 CONSOLIDADO
Torres	4	3	3
Unidades Construídas	576	576 | 288	432 | 288
Unidades Vendidas	572	572 | 286	204 | 136
Condomínios (qta.)	1	1	1
Cidade	Camaçari - BA	Salvador - BA	Camaçari - BA
Produto / Selo	F2E MODULAR	F2E MODULAR	F2E MODULAR
Tipologia	2 Torres | T+17 | 16PP | CE2A	3 Torres | T+17 | 16PP | C2B	2 Torres| T+17 | 12PP | C3A
Tipologia			1 Torre | T+17 | 16PP | C2B
Atributos de Projeto	Piscina | 50% Varanda	Piscina |50% Varanda	Piscina | 50% Varanda
Projeto Infra	AP	AP	AP
Projeto Torre	AP	EP	AP
Mês Base	maio-25	março-25	abril-25
Incc	1.178,386	1.173,775	1.178,386
LVS	março-25	fevereiro-25	março-25
Indiretos	março-25	fevereiro-25	março-25
Base de Preço	LPU 90	LPU 88	LPU 89
Takt	2x2	2x2	2x2
Prazo (mês)	19	20 | 15	17 | 15
CUSTO TOTAL I	R$ / UND R$ 92.188	R$ / UND R$ 95.596	R$ / UND R$ 99.040
Indireto	R$ 16.341	R$ 18.372	R$ 18.335
Torre	R$ 57.094	R$ 55.230	R$ 57.750
Infra	R$ 14.508	R$ 14.148	R$ 13.782
Fundação	R$ 3.508	R$ 7.130	R$ 5.516
EEE			R$ 810
ETE			R$ 1.983
Contenção	R$ 202	R$ 308	R$ 78
Terraplenagem	R$ 535	R$ 408	R$ 785
CUSTO TOTAL II	R$ 630	R$ 1.690	R$ 5.824
Urbanização	R$ 150	R$ 98	R$ 3.822
Drenagem	R$ 142	R$ 53	R$ 353
Extensão de Rede Elétrica			R$ 238
Extensão de Rede Hidráulica	R$ 338	R$ 1.539	R$ 1.410
CUSTO TOTAL III			
Incorridos			
CUSTO TOTAL IV			
Aprendizado			
CUSTO TOTAL V		R$ 382	
Atualização por INCC		R$ 382	
CUSTO TOTAL I+II	R$ 92.818	R$ 97.286	R$ 104.864
CUSTO TOTAL I AO V	R$ 92.818	R$ 97.668	R$ 104.864

Custo de Construção

	BOULEVARD PRIME CEN01 | REV00 FASE ÚNICA	TORRES DE PIRAJÁ CEN01 | REV03 CONSOLIDADO	
Torres	4	3	
Unidades Construídas	576	576 | 288	
Unidades Vendidas	572	572 | 286	
Condomínios (qta.)	1	858	
Cidade	Camaçari - BA	Salvador - BA	
Produto / Selo	F2E MODULAR	F2E MODULAR	
Tipologia	2 Torres | T+17 | 16PP | CE2A	3 Torres | T+17 | 16PP | C2B	
Projeto Infra	AP	AP	
Projeto Torre	AP	AP	
Atributos de Projeto	Piscina | 50% Varanda	Piscina | 50% Varanda	
Mês Base	maio-25	março-25	
Incc	1.178,386	1174	
LVS	março-25	fevereiro-25	
Indiretos	março-25	fevereiro-25	
Base de Preço	LPU 90	LPU 88	
Takt	2x2	2x2	
Prazo (mês)	19	20 | 15	
CUSTO TOTAL I	R$ / UND R$ 92.188	R$ / UND R$ 95.596	DIF -R$ 3.408
Indireto	R$ 16.341	R$ 18.372	-R$ 2.031
Torre	R$ 57.094	R$ 55.230	R$ 1.864
Infra	R$ 14.508	R$ 14.148	R$ 360
Fundação	R$ 3.508	R$ 7.130	-R$ 3.622
EEE	R$ 0	R$ 0	R$ 0
ETE	R$ 0	R$ 0	R$ 0
Contenção	R$ 202	R$ 308	-R$ 105
Terrapplenagem	R$ 535	R$ 408	R$ 127
CUSTO TOTAL II	R$ 630	R$ 1.690	-R$ 1.061
Urbanização	R$ 150	R$ 98	R$ 52
Drenagem	R$ 142	R$ 53	R$ 89
Extensão de Rede Eletrica	R$ 0	R$ 0	R$ 0
Extensão de Rede Hidráulica	R$ 338	R$ 1.539	-R$ 1.202
CUSTO TOTAL III	R$ 0	R$ 0	R$ 0
Incorridos	R$ 0	R$ 0	R$ 0
CUSTO TOTAL IV	R$ 0	R$ 0	R$ 0
Aprendizado	R$ 0	R$ 0	R$ 0
CUSTO TOTAL V	R$ 0	R$ 382	-R$ 382
Atualização por INCC	R$ 0	R$ 382	-R$ 382
CUSTO TOTAL	R$ 92.818	R$ 97.668	-R$ 4.850

INDIRETOS (Faseamento/ Diluição de unidades)
+195 | G11 – Serviços Técnicos (Análise indiretos)
-123 | G13 – Pessoal Permanente (Simulador GR13_R11 X R12)
-455 | G14 – Administração
-228 | G15 – Canteiro
-451 | G16 – SSO
-255 | G17 – Operações
-662 | G18 – Ensaios (Ensaios de estacas – Boulevard torres em radier)

TORRE
+838 | Vertical (LVS Jan/25 x LVS Mar/25 - BA F2E C/ VARANDA)
+421 | Concreto (Preço concreto - LPU 88 x LPU 90)
-311 | Gesso (Ajuste de quantidade)
+283 | Cerâmica (Municipalidade – Camaçari x Salvador)
-348 | Esquadrias de ferro (Abrigos e medidores - Porta de ferro x Tampa PVC Astra)
+954 | Elevador (Preço – Cotação TK Out/24 x Otis Maio/2025)

INFRA
+805 | Outros Revestimentos de Piso (Projeto – Viário e vagas)
-228 | Esquadrias de ferro (Projeto – sem corrimão externo)
-436 | Instalação hidráulica (Projeto – sem escada hidráulica)
-202 | Reservatório Metálico
Boulevard Prime: Ø 3,80m (1 unid. H = 10,20 m e 1 unid. H = 26,29 m)
Torres de Pirajá: Ø 3,18m (1 unid. H = 12,20 m e 2 unid. H = 25,28 m)
+493 | Anexos (Quadra Beach Tennis | Diluição de unidades)

FUNDAÇÃO
-3.622 | Projeto
Boulevard Prime: Fundação direta - Radier com camada complemento de concreto
Torres de Pirajá: EHC Ø 50/60/70 cm – 26 a 28 m

TERRAPLENAGEM
+127 | Projeto
Boulevard Prime: Corte – 708 m³; Aterro = 4.756 m³
Torres de Pirajá: Corte – 8.460m³ ; Aterro = 5.823 m³

CONTENÇÃO
- 105 | Projeto (Considerando apenas revitalização de muro em concreto no talude existente, com concreto projetado)

Operações

SISTEMA DE ABASTECIMENTO DE ÁGUA
Sem diretriz emitida. Considerando 30 m de extensão de rede de água até PV na Av. das Palmeiras, conforme indicado pelo consultor.

SISTEMA DE ESGOTAMENTO SANITÁRIO
Sem diretriz emitida. Considerando 180 m de extensão de rede de esgoto até PV na Av. das Palmeiras, conforme indicado pelo consultor.

SISTEMA DE DRENAGEM
Sem diretriz emitida. Considerando 50 m de extensão de rede de drenagem até PV na Rua das Bromélias, conforme indicado pelo consultor.

SISTEMA DE ABASTECIMENTO DE GÁS
Abastecimento por GLP.

SISTEMA DE ABASTECIMENTO ELÉTRICO
Sem viabilidade emitida.

TERRENO

URBANIZAÇÃO
Considerado trecho de reconstituição de calçada.

Operações

Matriz Risco Concessionária	
Água	Nível 5
Esgoto	Nível 5
Drenagem	Nível 5
Elétrica	Nível 5
Gás	NA
Urbanização	NA

LEGENDA		
Nível	Tipo	Status
1	Com Diretriz	Conclusiva
2		Conclusiva com projeto aprovado
3		Conclusiva sem projeto aprovado
4		Não Conclusiva
5	Sem Diretriz	-
NA	-	Não aplicável

Água:
- Não disponibilizado diretriz.

Esgoto:
- Não disponibilizado diretriz.

Drenagem:
- Não disponibilizado diretriz.

Elétrica:
- Não disponibilizado diretriz.

Gás:
- Empreendimento com GLP.

Urbanização:
- Considerando trecho de 250 m de melhoria de calçada.

Fundação:
- Realizada campanha de sondagem contemplando 05 furos.
- Considerada fundação direta, radier com 55 cm acrescido de camada de complemento em concreto de 45 cm.

Logística

PISCINA
SALÃO DE FESTAS
CASTELOS E CASA DE BOMBAS
DEP. DE LIXO
ENTERRADO RIÓLIO
PORTARIA
GLP
BLOCO 01 14PP T+17
BLOCO 02 14PP T+17
1
2
RUA DAS BROMÉLIAS

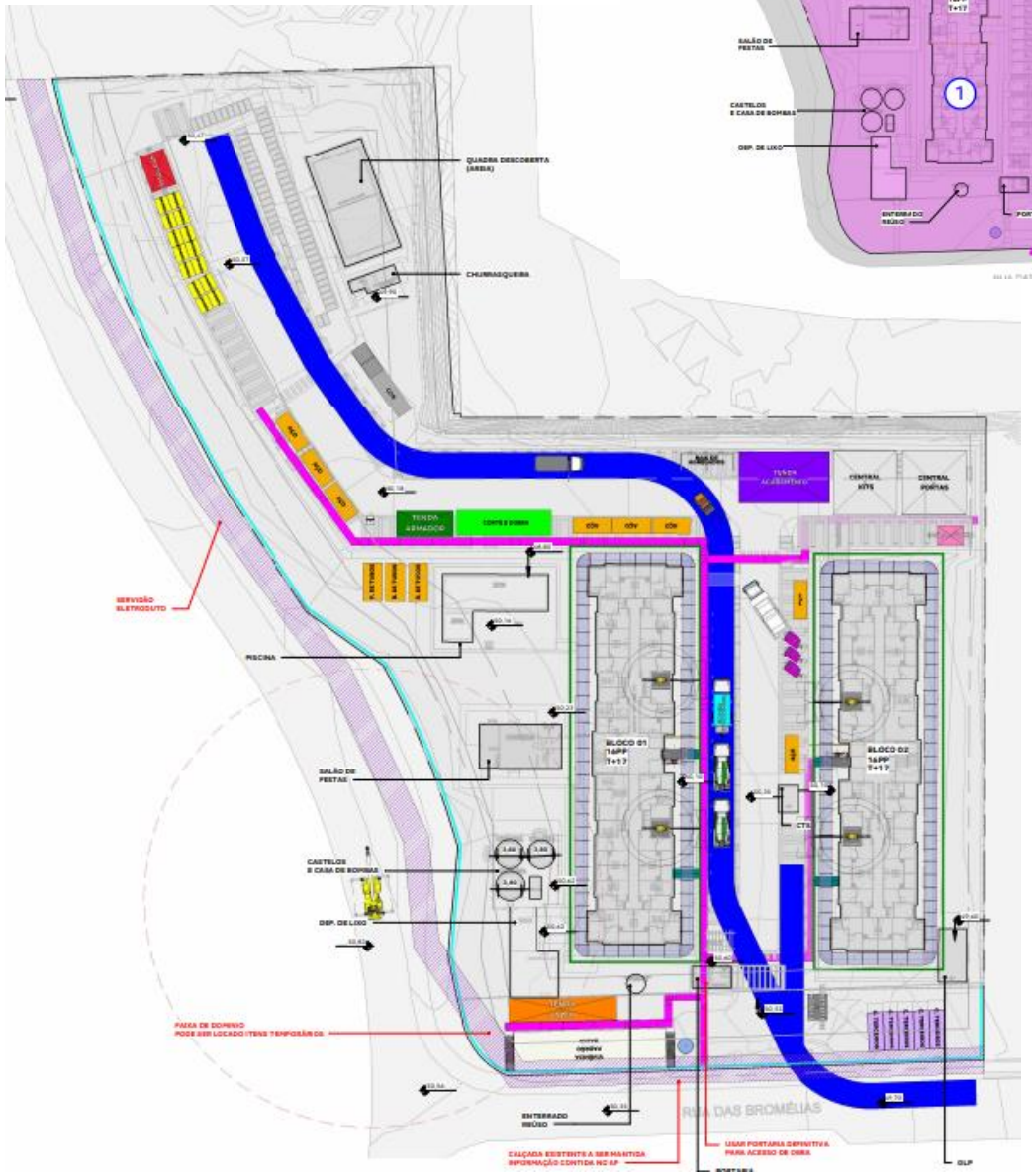
QUADRA DESCOBERTA (AREIA)
CHURRASQUEIRA
TENDA ARMADOS
CONTÊINERS
CENTRAL KITS
CENTRAL PORTAS
SERVIÇÃO ELETRODUTO
PISCINA
SALÃO DE FESTAS
CASTELOS E CASA DE BOMBAS
DEP. DE LIXO
BLOCO 01 14PP T+17
BLOCO 02 14PP T+17
CTS
ENTERRADO RIÓLIO
RUA DAS BROMÉLIAS
CALÇADA EXISTENTE A SER MANTIDA REPARAÇÃO CONTIDA NO AP
USAR PORTARIA DEFINITIVA PARA ACESSO DE OBRA
GLP

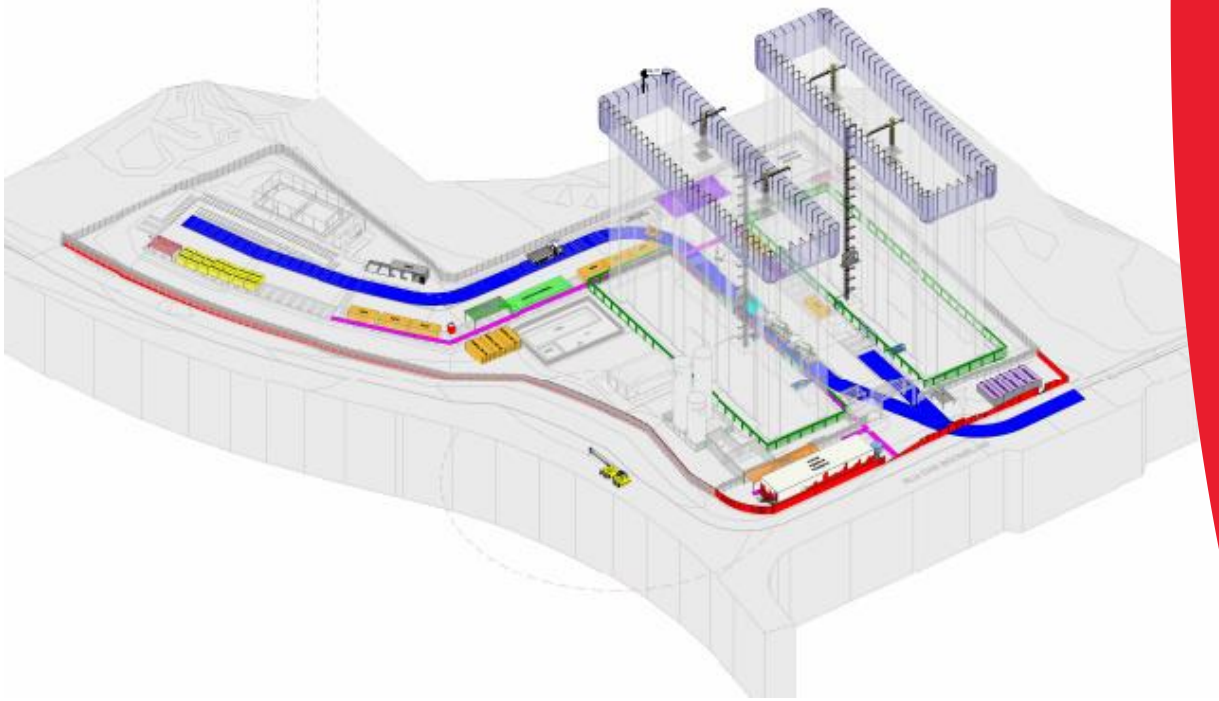

Logística

➢ **LEGALIZAÇÃO**	PREVER LICENÇA PARA IÇAMENTO DO CASTELO PELO VIÁRIO PÚBLICO.
➢ **CUSTOS / OBRA**	PREVER CUSTO PARA PERDA DE CONCRETO DURANTE O PERÍODO ESTRUTURA COM UTILIZAÇÃO DE BOMBA ESTACIONÁRIA PARA A CONCRETAGEM DOS BLOCOS, NECESSÁRIO DEVIDO AO GABARITO.
➢ **PRAZO DE OBRA**	SEM NENHUM PRAZO ADICIONAL

LOG_VIVÊNCIA - CONTAINERS

DESCRIÇÃO	QUANTIDADE	TAMANHO MÓDULOS	MOBILIZAÇÃO	DESMOBILIZAÇÃO	PRÉ FORMA	ESTRUTURA	ACAB.	FASE	CÓDIGO ORÇAMENTO
CONTAINER PORTARIA (LOG)	CONSIDERAR 1 MÓDULO COM SANITÁRIO E CATRACA	2,41 X 4,90 m	1 MOBILIZAÇÃO	1 DESMOBILIZAÇÃO	TODO PERÍODO	USAR A DEFINITIVA	USAR A DEFINITIVA	UNICA	
CONTAINER PROVISÓRIO (LOG)	CONSIDERAR 8 MÓDULOS DE CONTAINER	2,41 X 6,10 m	1 MOBILIZAÇÃO	1 DESMOBILIZAÇÃO	TODO PERÍODO	-	-	UNICA	
CONTAINER VIVÊNCIA PADRÃO BA (LOG)	CONSIDERAR 20 MÓDULOS DE CONTAINERS (SENDO 10 MÓDULOS NO PAV T E 10 MÓDULOS NO PAV SUPERIOR)	2,41 X 6,10 m	1 MOBILIZAÇÃO	1 DESMOBILIZAÇÃO	-	TODO PERÍODO	TODO PERÍODO	UNICA	

LOG_TENDAS_PERÍODOS

DESCRIÇÃO	QUANTIDADE	LARGURA	COMPRIMENTO	PRÉ FORMA	ESTRUTURA	ACABAMENTO	FASE	CÓDIGO ORÇAMENTO
GAIOLA DE DESMOLDANTE (LOG)	1	4,00	6,00	-	TODO PERÍODO	-	UNICA	
GAIOLA DE INFLAMÁVEIS (LOG)	1	3,00	4,00	-	TODO PERÍODO	TODO PERÍODO	UNICA	
TENDA ACABAMENTO (LOG)	1	8,00	14,43	-	TODO PERÍODO	TODO PERÍODO	UNICA	
TENDA ARMADOR (LOG)	1	4,00	8,81	TODO PERÍODO	TODO PERÍODO	-	UNICA	
TENDA CENTRAL DE KITS (LOG)	1	10,00	10,00	-	TODO PERÍODO	TODO PERÍODO	UNICA	
TENDA CENTRAL DE PORTAS (LOG)	1	10,00	10,00	-	TODO PERÍODO	TODO PERÍODO	UNICA	
TENDA LAZER (LOG)	1	3,77	17,10	-	TODO PERÍODO	TODO PERÍODO	UNICA	
TENDA MOLDADOR (LOG)	1	3,00	4,00	TODO PERÍODO	TODO PERÍODO	-	UNICA	

LOG_EQUIPAMENTOS E MAQUINÁRIOS

EQUIPAMENTO	QUANTIDADE	MOBILIZAÇÃO	DESMOBILIZAÇÃO	PRÉ FORMA	ESTRUTURA	ACABAMENTO	FASE	CÓDIGO ORÇAMENTO
BETONEIRA (LOG)	VARIÁVEL	-	-	TODO PERÍODO	TODO PERÍODO	-	UNICA	
BOBCAT (LOG)	1 EQUIPAMENTO	1 MOBILIZAÇÃO	1 DESMOBILIZAÇÃO	-	TODO PERÍODO	CONSIDERAR 15 DIAS DO PERÍODO DE ACABAMENTO	UNICA	
BOMBA ESTACIONÁRIA PADRÃO (LOG)_R01	1 EQUIP PARA OS DOIS BLOCOS	-	-	-	TODO PERÍODO	-	UNICA	
CAMINHÃO MUNCK (LOG)	1 EQUIPAMENTO	1 MOBILIZAÇÃO	1 DESMOBILIZAÇÃO	-	CONSIDERAR MEIO PERÍODO DE ESTRUTURA	-	UNICA	
CREMALHEIRA PCT (LOG)	2 EQUIPAMENTOS	1 MOBILIZAÇÃO POR EQUIPAMENTO	1 DESMOBILIZAÇÃO POR EQUIPAMENTO	-	TODO PERÍODO	TODO PERÍODO	UNICA	
GUINDASTE (LOG)	1 EQUIPAMENTO	-	-	-	-	-	UNICA	
MINIGRUA (LOG)	AJUSTAR	1 MOB POR MINIGRUA POR TORRE (TAKT 2X2)	1 DESMOB POR MINIGRUA POR TORRE (TAKT 2X2)	-	TODO PERÍODO	-	UNICA	
PERFURATRIZ (LOG)	1 EQUIP	1 MOBILIZAÇÃO	1 DESMOBILIZAÇÃO	CONSIDERAR PERÍODO DE ESTACA CONFORME PROJETO.	-	-	UNICA	

Análise da Mancha e Implantação

Prospecção

Operações

Inteligência de Mercado

Financeiro

Anexos

Mancha de Demanda

MANCHAS DE DEMANDA CAM – Camaçari
Lançados 1. Solaris Camaçari LandBank 2. Vista da Mangueira 3. Boulevard Prime

Cluster MPR – (Comitê)
Cluster 2 - Amarelo

Região
Região Metropolitana

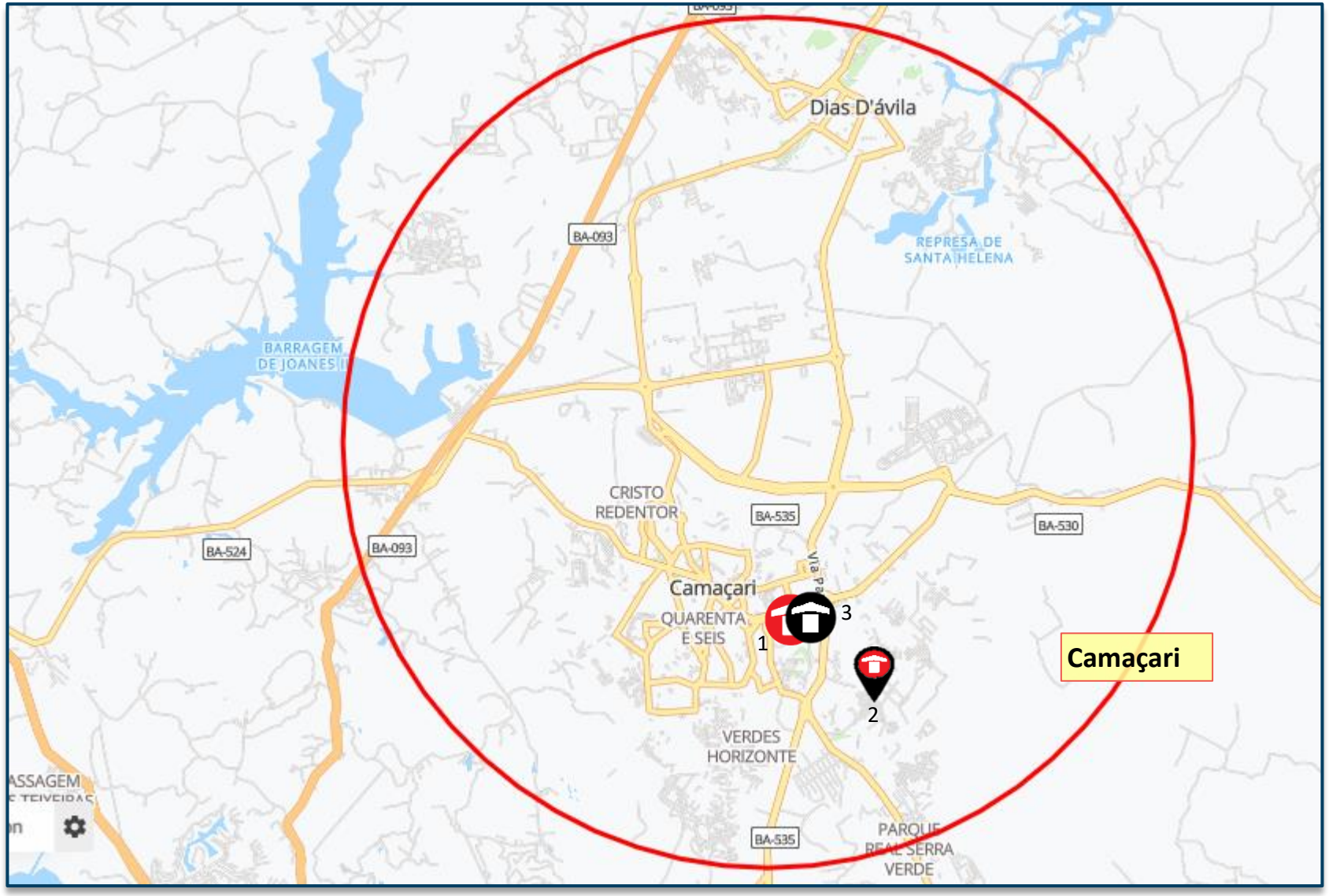

Lançados *LandBank* *Comitê*

Demanda e Distribuição da Mancha

Potencial de Demanda			Lançados		Lançados + Landbank	
Mancha	CÓD.	Shr.	ANO	MÊS	ANO	MÊS
Camaçari	CAM	40%	526	44	631	53

Empreendimento	Renda	Lançamento	jun/26	jul/26	ago/26	set/26	out/26	nov/26	dez/26	jan/27	fev/27	mar/27	abr/27	mai/27	jun/27	jul/27	ago/27	set/27	out/27	nov/27	dez/27	jan/28	fev/28	mar/28
Vista Da Mangueira	2.068	mai-26	32	32	32	32	32	32	32	32	32	32	32	32	32									
Boulevard Prime	**3.179**	**jun-26**		**32**	**32**	**32**	**32**	**32**	**32**	**32**	**32**	**32**	**32**	**32**	**32**	**32**	**32**	**32**	**32**	**32**	**28**			
Total de Vendas Lançados			**0**	**0**	**0**	**0**	**0**	**0**	**0**	**0**	**0**	**0**	**0**	**0**	**0**	**0**	**0**	**0**	**0**	**0**	**0**	**0**	**0**	**0**
Total de Vendas Lançados + Landbank			**32**	**64**	**64**	**64**	**64**	**64**	**64**	**64**	**64**	**64**	**64**	**64**	**64**	**32**	**32**	**32**	**32**	**32**	**28**	**0**	**0**	**0**

Apesar do total de vendas ultrapassar o potencial de demanda, o Solaris Camaçari que vende atualmente na regional, atraí 29% de clientes nas cidades vizinhas. Vide próximo slide

Parecer de I.M sobre a mancha:

O projeto analisado em comitê está acima do potencial teórico de demanda calculado para a mancha. (Total Lanç + Landbank)

Canibalização:

Sem Risco de Canibalização

Demanda e Distribuição da Mancha

Abaixo, apresentamos o Mapa de Origem do Solaris de Camaçari (Tenda), que mostra que 29% dos clientes vêm de cidades vizinhas:

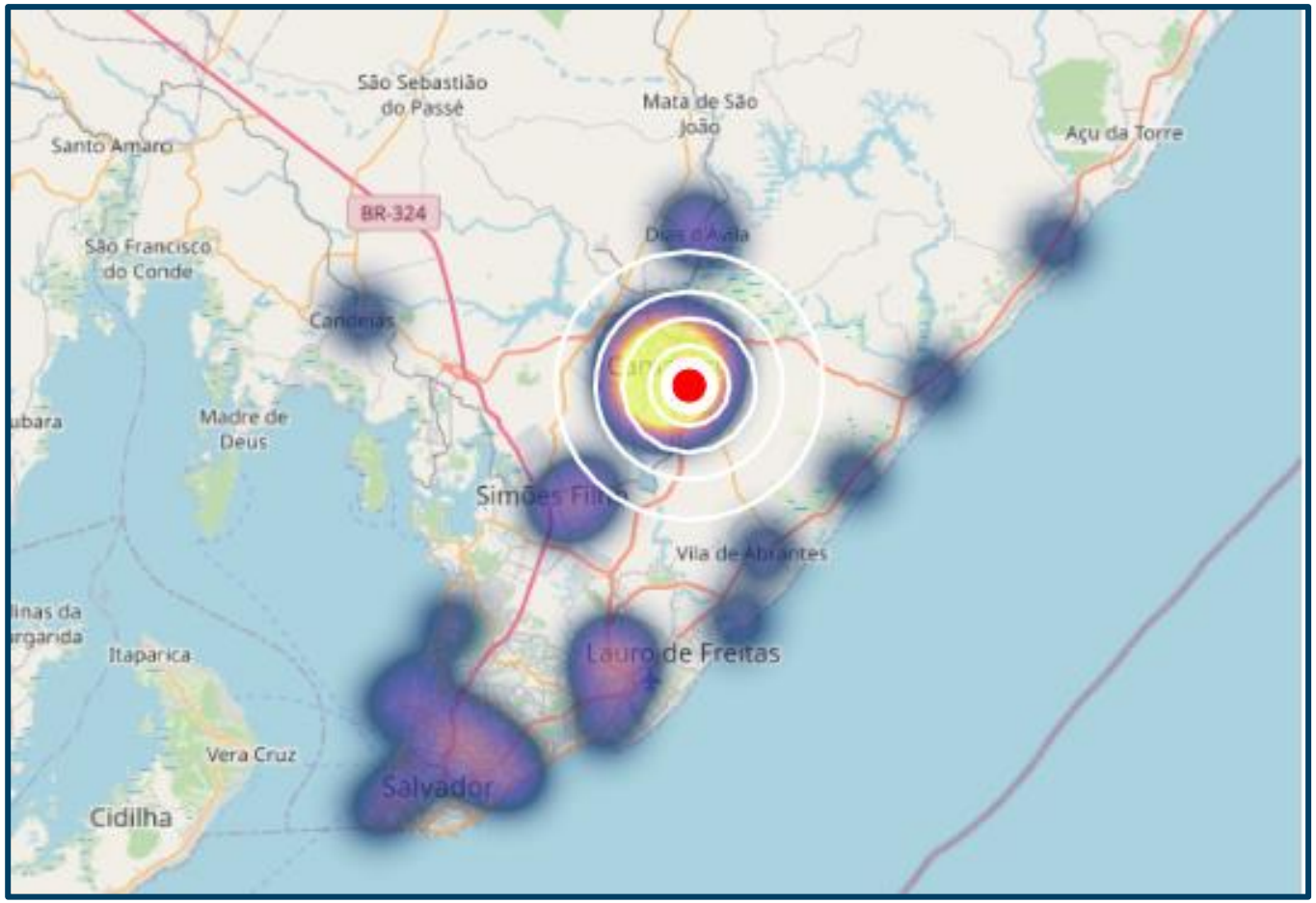

Boulevard Prime | Mapa Concorrência

		Boulevard Prime	Reserva Bambuí	Conquista Vila Verde
		TENDA	LMarquezzo	Direcional
	Distância Tenda (km)		2,63Km	14,09Km
Região 1 Km	População	10.796	5.603	9.044
	Dens. Demográfica	3.459	1.795	2.897
	Renda (R$)	5.164	5.269	6.850
	Classe Social	C1 (2.7k a 4.6k)	C2 (1.5k a 2.7k)	E (Até 1,4k)
	PEA Dia	5.664	2.407	2.466
Quantitativo	Lançamento	jun/26	03/2024	03/2025
	Unidades	572	400	680
	Estoque	572	30	554
	VSO	32	41	63
	Stockout	18	1	9
Qualitativo	Condomínios	1	1	1
	Torres	2	20	5
	Gabarito	T+17	T+4	T+4
	Plantas (m²)	34,3m²	41,64m² e 41,64m²	40,67 m² | 47,50 m²
	Tipologia	2 Dorms	Não	2 Dorms
	Opções	Não	Não	Garden
	Varanda	Sim	Não	Não
	Suite	Não	Não	Não
	Dif. Entrega	Não	Equipado e Decorado	Equipado e Decorado
	Vagas	50% de Vagas	100% Com vaga	49% de vagas Rotativas
	Lazer	Piscina, Quadra, Salão de festas, Churrasqueira.	Academia ao ar livre, Pet Place, Piscina, Piscina infantil, Quadra, Quiosque, Salão de Festas.	Tem Garden, Bosque, Cinema, Decorado, Espaço Gourmet, Piscina Aquecida, Piso Elevado, Praça, Quadra, Quadra de Tênis, Salão de Jogos, Sauna Seca,

Tipologias	Empreendimento	Boulevard Prime				Reserva Bambuí	Conquista Vila Verde	
	Tipologia	Sem vaga	Vaga Moto	Vg Moto Com Varanda	Vg Carro Com Varanda	Com vaga	Sem vaga	Garden
	Preço Nominal	211.074	215.601	225.726	231.159	189.529	216.890	237.390
	CEF	168.884	173.143	179.041	183.865	151.624	173.512	189.912
	Renda	2.898	2.998	3.398	3.558	2.050	3.000	3.585
	% Unidades	50%	3%	23%	25%	100%	90%	10%
	Dif Renda					-1.405	102	-
	Farol de Factibilidade					🔴	🟡	-

Farol Renda

- 🟢 Acima de 300
- 🟡 Entre 0 e 300
- 🔴 Abaixo de 0

Diagnóstico Concorrência

- Apesar do Reserva Bambuí, da Lmarquezzo contar com 100% de vagas, performando um preço e renda abaixo do estimado no parecer, o produto Tenda contará com 50% das unidades com vaga e varanda vinculada. Além disso o projeto já comercializou a maior parte das unidades.

- O projeto da Direcional não é um concorrente direto, uma vez que está localizado em uma região distante do Boulevard. Ainda assim, é relevante destacar que, mesmo situado em uma área de menor porte e com menor índice econômico, conforme evidenciado no mapa abaixo, o empreendimento apresentou uma boa performance de lançamento, capturando uma faixa de renda semelhante à do produto Tenda.

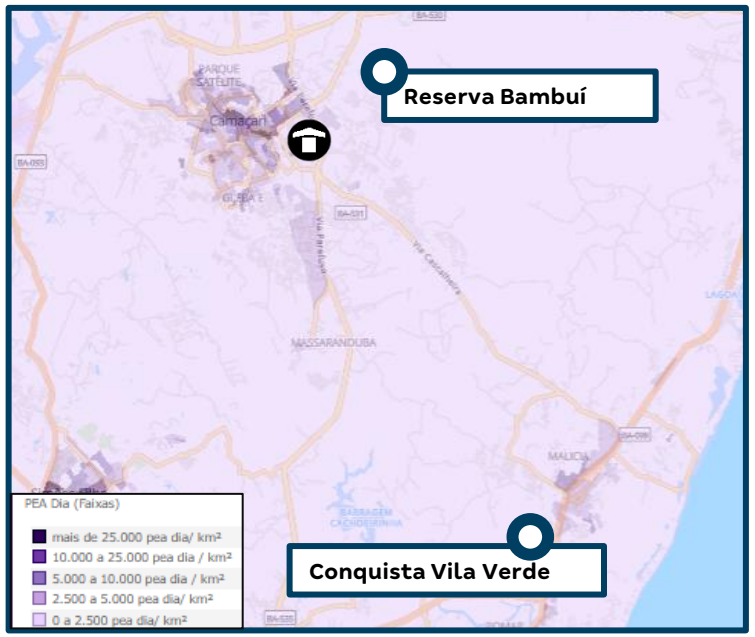

Simulação de Preço

Informações Viabilidade

Projeto:	Boulevard Prime			
Tipo:	**Sem Vaga**		**Sem vaga**	
Método	**Ref - Solaris**		**Vision**	
Avaliação	230.000		230.000	
Renda Inicial (VF)	2.550		2.898	
Renda Final*	-		-	
% RET1	75%		50%	
Tipo:	**VF**	**R$**	**VF**	**R$**
Ato	1,46	4.179	0,98	2.839
FGTS	1,01	2.908	1,01	2.923
Financiamento	90,25%	143.519	96,06%	156.123
Subsídio	132,88%	12.148	111,28%	9.838
Prazo de Pró-soluto	24	24	24	24
Pró-Soluto	99,85%	25.088	85,49%	21.603
Preço Raso (RS)	187.843	187.843	193.326	193.326
TCD	50,70%	14.726	60,76%	17.748
VSO	16	16	16	16
Preço de Venda	**203.664**	**203.664**	**212.215**	**212.215**
Elasticidade	-0,538%	-0,538%	-0,538%	-0,538%
Preço de Venda Final	**202.569**	**202.569**	**211.074**	**211.074**
Preço Raso (R$)	**187.843**		**193.326**	
% de Raso	**92,73%**		**91,59%**	
BP25 - Não Inflacionado	-		-	
BP25 - Inflacionado	-		-	

Simulação de Preço

Informações Viabilidade

Projeto:	Boulevard Prime					
Tipo:	**Vaga Moto**		**Vaga Moto + Varanda**		**Vaga Carro + Varanda**	
Método	**Vision**		**Vision**		**Vision**	
Avaliação	235.000		245.000		260.000	
Renda Inicial (VF)	2.998		3.398		3.558	
Renda Final*	-		-		-	
% RET1	50%		25%		25%	
Tipo:	**VF**	**R$**	**VF**	**R$**	**VF**	**R$**
Ato	1,00	2.988	1,25	4.231	1,28	4.530
FGTS	1,00	2.992	1,03	3.479	1,10	3.877
Financiamento	96,54%	161.718	96,36%	171.518	97,12%	176.588
Subsídio	117,46%	8.433	136,85%	4.043	153,90%	3.399
Prazo de Pró-soluto	24	24	24	24	24	24
Pró-Soluto	83,09%	21.723	83,38%	24.706	80,63%	25.017
Preço Raso (RS)	197.853	197.853	207.978	207.978	213.411	213.411
TCD	58,73%	17.748	51,82%	17.748	49,49%	17.748
VSO	1	1	7	7	8	8
Preço de Venda	**216.767**	**216.767**	**226.946**	**226.946**	**232.409**	**232.409**
Elasticidade	-0,538%	-0,538%	-0,538%	-0,538%	-0,538%	-0,538%
Preço de Venda Final	**215.601**	**215.601**	**225.726**	**225.726**	**231.159**	**231.159**
Preço Raso (R$)	**197.853**		**207.978**		**213.411**	
% de Raso	**91,77%**		**92,14%**		**92,32%**	
BP25 - Não Inflacionado	-		-		-	
BP25 - Inflacionado	-		-		-	

Análise de Preço

Informações Viabilidade

Projeto:	Boulevard Prime
Tipo:	**Faixa 2**
Método	**Vision**
Avaliação	241.023
Renda Inicial (VF)	3.179
Renda Final*	-

Tipo:	VF	R$
Ato	1,12	3.580
FGTS	1,04	3.289
Financiamento	96,40%	164.868
Subsídio	127,88%	6.882
Prazo de Pró-soluto	24	24
Pró-Soluto	83,73%	23.160
Preço Raso (RS)	201.778	201.778
TCD	55,87%	17.748
VSO	32	32
Preço de Venda	**220.707**	**220.707**
Elasticidade	-0,538%	-0,538%
Preço de Venda Final	**219.526**	**219.526**
Preço Raso (R$)	**201.778**	
% de Raso	**91,92%**	

1

Análise de Riscos	Farol IM
IM avalia o Preço Vision como **factível**.	

1) I.M está de acordo com o preço Vision, tendo em vista que, o Solaris Camaçari (Tenda) já performa na região, a diferença de preço se dá por conta da verticalização do projeto. Além disso, produto contará com atributo piscina e varanda.

Conforme consta no slide "Panorama de Concorrência", apesar do Reserva Bambuí, da Lmarquezzo contar com 100% de vagas, performando um preço e renda abaixo do estimado no parecer, o produto Tenda contará com 50% das unidades com vaga e varanda vinculada. Além disso o projeto já comercializou a maior parte das unidades.

	Preço Real					Preço Normalizado(24)	
	Avaliação	Preço Raso	Renda Média	VSO	PSOL	Δ PSOL	Preço Raso
Solaris Camaçari	**185.428**	**187.611**	**2.550**	**31**	**23**	**1.049**	**188.660**
Boulevard Prime	**241.023**	**201.778**	**3.179**	**32**	**24**	**-**	**201.778**

Percepção Comercial

Concorrência

Lançamentos na região (Raio de 5KM)

1. Avaliação Media: 175.000
2. Preço Médio: 174.000
3. Menor Preço 172.900
4. Maior preço: 175.000
5. ITBI Grátis

Percepção Comercial

Parecer: O Parecer do ciclo é favorável, mesmo hoje com a concorrência da LMarquezzo, a nossa localização é a melhor e teremos atributos, e até seu lançamento a concorrência terá esgotado o estoque.

Análise da Mancha e Implantação

Prospecção

Operações

Inteligência de Mercado

Financeiro

Anexos

Resumo

Boulevard Prime - BA - Região Metropolitana > 100mil BA

Datas e Prazos

	Compra	Lançamento	Início Obra	Término Obra	LÇTO até IO	IO até TO	Chaves	LÇTO até Chaves
Consolidado	mai-25							
Und Tipo		jun-26	dez-26	jul-28	6 meses	19 meses	jun-29	36 meses
Vaga moto		jun-26	dez-26	jul-28	6 meses	19 meses	jun-29	36 meses
Vaga moto + varanda		jun-26	dez-26	jul-28	6 meses	19 meses	jun-29	36 meses
Vaga carro + varanda		jun-26	dez-26	jul-28	6 meses	19 meses	jun-29	36 meses

Terreno e Incorridos

TOTAL (R$ + Perm.):	7,00 MM	**Incorrido Terreno:**	0,00 MM	**Área do Terreno (100%):**	12.831 m²
Cash:	7,00 MM			**Custo de terreno m²:**	545,5
Permuta Financeira:	0,00 MM (0,00%)			**VaR 25 (R$ mil):**	350
Permuta Física:	0,00 MM (0,00%)			**VaR 26 (R$ mil):**	0
Ato / %VGV:	0,00 MM / 0,0%			**Incorrido de Construção:**	0,00 MM

Área Líquida do Terreno:	12.740 m²
Custo de terreno m² Área Líquida:	549,5
Fração Terreno/Terreno + Custo Obra (%VGV):	5,6% / 47,9%
CA Máx/Proj.	2,0 / 1,6
Incorridos de Incorporação:	0,00 MM

Vendas

Fases	Nº Pavimentos	Preço Raso Unit.	Qtde	Preço Unit.	Aval. CEF	Cond. Parcela	% Pró-soluto	% TCD
Und Tipo	T+17	193.326	284	211.074	230.000	96,1%	85,5%	60,8%
Vaga moto	T+17	197.853	16	215.601	235.000	96,5%	83,1%	58,7%
Vaga moto + varanda	T+17	207.978	129	225.726	245.000	96,4%	83,4%	51,8%
Vaga carro + varanda	T+17	213.411	143	231.159	260.000	97,1%	80,6%	49,5%

Unidades Totais:	572	**Preço Médio:**	219.526	**Renda Média:**	3.179	**ITBI+Emol. Unit. Médio:**	2.116
Unidades Tenda:	572	**Avaliação Média:**	241.023	**Ato:**	3.496 (1,1 Salários)	**Custo do Ciclo Unit.:**	12.980
VSO:	32 Unidades	**VGV Total:**	125.569.099	**FGTS:**	3.179 (1 Salários)	**Preço Raso Médio:**	201.778
RET Médio:	2,9%	**VGV Tenda:**	125.569.099	**% em RET 1%:**	38%	**Adc. Tx. de Aceleração Médio:**	750

Construção

Custo Total Unit.:	92.818	**Eventuais:**	4,00%	**Área priv (m²):**	35,21	**Gape / Mês Unit.:**	11,08

Resultado

LI (R$):	**22.064.389**	**LI:**	**27,17%**	**Exposição de Caixa (R$):**	**13.391.890**	**Margem Bruta Econômica:**	**43,15%**
TIR:	**179,46%**	**LI Aprovação:**	**20,00%**	**Ger. Caixa 12 meses (R$):**	**(1.313.808)**	**Margem Bruta REF:**	**46,35%**
Exposição de Caixa:	**10,14%**	**Δ LI:**	**7,17%**	**Ger. Caixa 24 meses (R$):**	**(12.402.095)**	**Margem Rasa Econômica:**	**37,55%**
Payback Contingente (21 m):	**18 m/ (-3 m)**	**LI Resiliência:**	**20,55%**	**Ger. Caixa Marginal (R$):**	**41.293.080**	**Margem Rasa REF:**	**41,64%**
Payback Consolidado:	**18 meses**					**Margem de Contribuição Econômica:**	**33,06%**

DRE

R$ Mil - Valores Nominais - Compra	Boulevard Prime		Und Tipo		Vaga moto		Vaga moto + varanda		Vaga carro + varanda	
	Nominal	%	Nominal	%	Nominal	%	Nominal	%	Nominal	%
Receita	132.128	100,0%	63.178	100,0%	3.650	100,0%	30.561	100,0%	34.739	100,0%
PIS/COFINS	(2.079)	1,6%	(866)	1,4%	(50)	1,4%	(544)	1,8%	(619)	1,8%
Custo Total	(73.938)	56,9%	(36.707)	58,9%	(2.079)	57,8%	(16.675)	55,6%	(18.477)	54,2%
Custo Terreno	(8.209)	6,3%	(4.076)	6,5%	(230)	6,4%	(1.851)	6,2%	(2.052)	6,0%
Custo Relacionados a Terreno	(221)	0,2%	(110)	0,2%	(6)	0,2%	(50)	0,2%	(55)	0,2%
Custos de Incorporação	(2.410)	1,9%	(1.194)	1,9%	(78)	2,2%	(543)	1,8%	(595)	1,7%
Custo de Construção	(63.099)	48,5%	(31.329)	50,3%	(1.765)	49,0%	(14.230)	47,4%	(15.775)	46,2%
Lucro Bruto Econômico	56.111	43,1%	25.605	41,1%	1.521	42,2%	13.342	44,4%	15.643	45,8%
Custo para Rateio	-	0,0%	-	0,0%	-	0,0%	-	0,0%	-	0,0%
Lucro Bruto Contábil	56.111	43,1%	25.605	41,1%	1.521	42,2%	13.342	44,4%	15.643	45,8%
Despesas de Selling	(10.078)	7,7%	(4.844)	7,8%	(277)	7,7%	(2.327)	7,8%	(2.630)	7,7%
Contingência	(3.039)	2,3%	(1.453)	2,3%	(84)	2,3%	(703)	2,3%	(799)	2,3%
Margem de Contribuição	42.994	33,1%	19.307	31,0%	1.160	32,2%	10.312	34,4%	12.215	35,8%
IR e CSLL	(1.701)	1,3%	(708)	1,1%	(41)	1,1%	(445)	1,5%	(506)	1,5%
Margem Líquida	41.293	31,8%	18.599	29,8%	1.119	31,1%	9.867	32,9%	11.708	34,3%
Lucro Bruto REF Unit.	110.156	46,4%	101.313	44,2%	105.636	45,3%	117.341	47,8%	123.082	49,0%
Lucro Raso REF Unit.	90.914	41,6%	82.072	39,1%	86.482	40,4%	98.083	43,4%	103.843	44,8%

R$ Mil - VPL - Compra	Boulevard Prime		Und Tipo		Vaga moto		Vaga moto + varanda		Vaga carro + varanda	
	VP	%	VP	%	VP	%	VP	%	VP	%
Receitas	81.211	100,0%	38.825	100,0%	2.224	100,0%	18.762	100,0%	21.401	100,0%
PIS/COFINS	(1.259)	1,5%	(524)	1,3%	(30)	1,3%	(329)	1,8%	(375)	1,8%
Custos e Despesas Totais	(57.888)	71,3%	(28.522)	73,5%	(1.624)	73,0%	(13.132)	70,0%	(14.611)	68,3%
Custo Terreno	(4.923)	6,1%	(2.445)	6,3%	(138)	6,2%	(1.110)	5,9%	(1.231)	5,8%
Custo Relacionados a Terreno	(185)	0,2%	(92)	0,2%	(5)	0,2%	(42)	0,2%	(46)	0,2%
Custos de Incorporação	(1.922)	2,4%	(947)	2,4%	(64)	2,9%	(435)	2,3%	(476)	2,2%
Custo de Construção	(41.561)	51,2%	(20.635)	53,1%	(1.163)	52,3%	(9.373)	50,0%	(10.390)	48,5%
Despesas de Selling	(7.282)	9,0%	(3.504)	9,0%	(203)	9,1%	(1.674)	8,9%	(1.901)	8,9%
Contingência	(986)	1,2%	(471)	1,2%	(27)	1,2%	(228)	1,2%	(259)	1,2%
IR e CSLL	(1.030)	1,3%	(429)	1,1%	(25)	1,1%	(269)	1,4%	(307)	1,4%
Lucro Imobiliário	22.064	27,2%	9.779	25,2%	569	25,6%	5.301	28,3%	6.415	30,0%

Obrigado